Село Архиповское в годы Великой Отечественной войны

75-летию Великой Победы посвящается…

Труфанова Лидия Тимофеевна директор вш №13 1980-1985гг.

Кутняков Иван Павлович у могилы Джасонова Ивана

Слева дочь Шурмиловой Александры…

Додухов Иван Александрович учитель математики вш №13 с 1948 по 1988гг

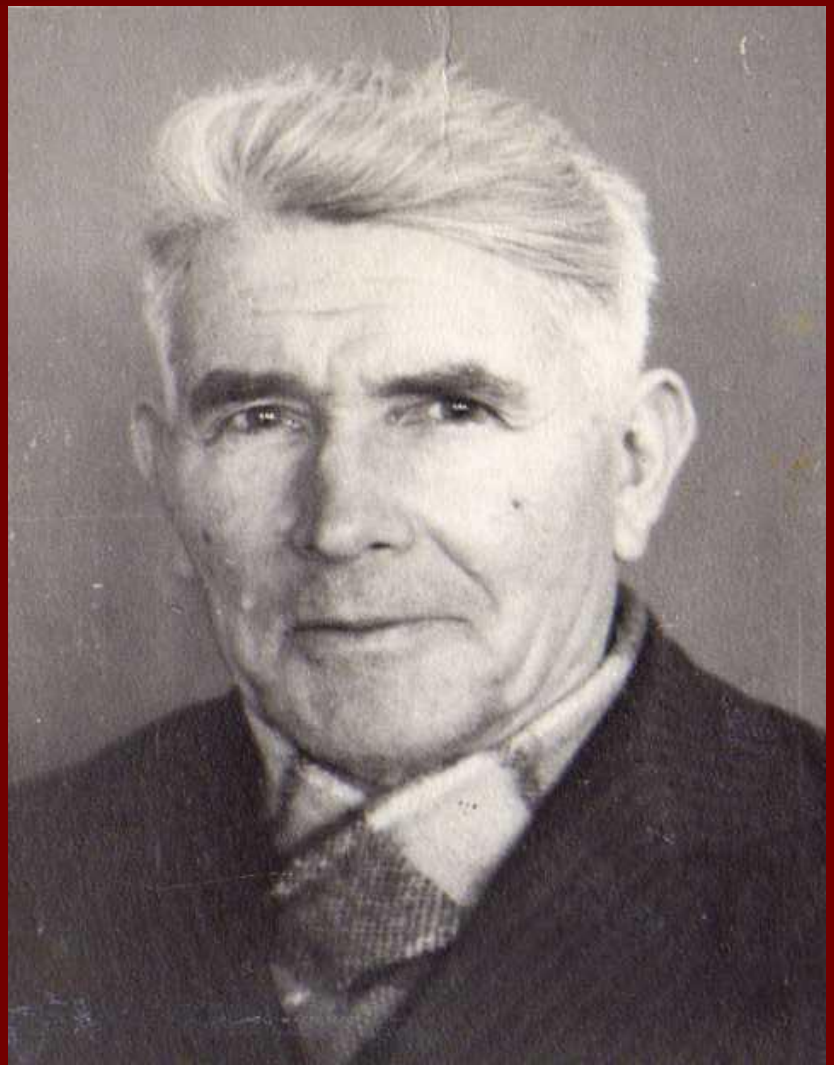

Бездольный Алексей

Тернавская Елена Степановна учитель начальных классов вш №13

Наша школа в годы войны…

Учащиеся школы у могилы партизанки

Здесь будет новый памятник расстрелянной партизанке…

Гунько Василий Алексеевич

Катаниди Федор Константинович